

OBJEKAT BR.1.

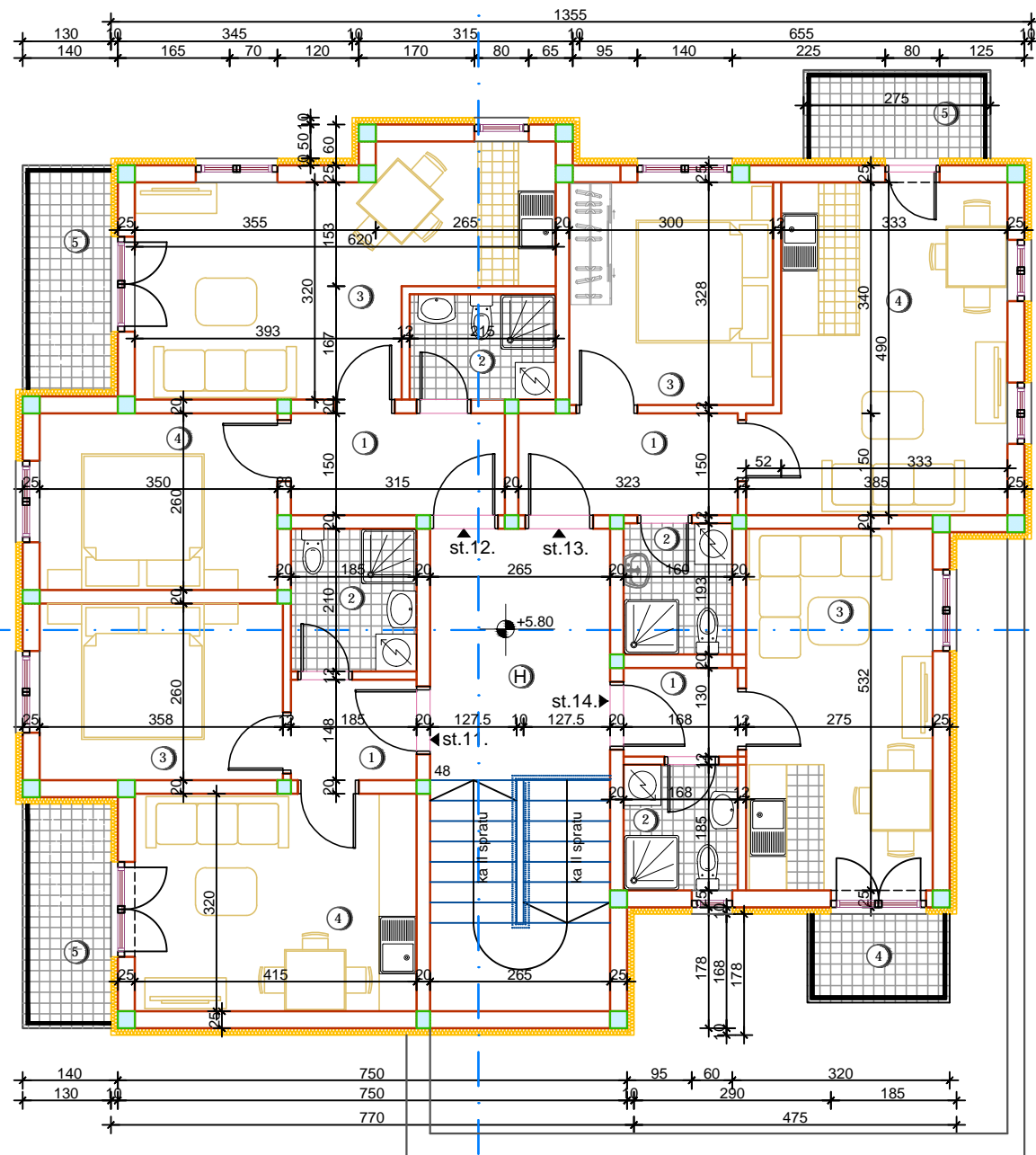

TABELARNI PREGLED POVRŠINA / II SPRAT / OBJEKAT BROJ 1.

STAN st.11.			
struktura	oz.	NAMENA PROSTORLIJA	neto P (m ²)
1.	Ulazni hodnik		2.73
2.	Kupatilo		3.88
3.	Spavaća soba		9.30
4.	Dnevni boravak sa kuhinjom		13.28
5.	Terasa		4.29
POVRŠINA ZATVORENOG PROSTORA			29.19
POVRŠINA OTVORENOG PROSTORA			4.29
UKUPNA POVRŠINA STANA			33.48

STAN st.12.			
struktura	oz.	NAMENA PROSTORLIJA	neto P (m ²)
1.	Ulazni hodnik		4.72
2.	Kupatilo		3.33
3.	Spavaća soba		17.63
4.	Dnevni boravak sa kuhinjom		9.10
5.	Terasa		4.29
POVRŠINA ZATVORENOG PROSTORA			34.78
POVRŠINA OTVORENOG PROSTORA			4.29
UKUPNA POVRŠINA STANA			39.07

STAN st.13.			
struktura	oz.	NAMENA PROSTORLIJA	neto P (m ²)
1.	Ulazni hodnik		4.84
2.	Kupatilo		3.08
3.	Spavaća soba		9.94
4.	Dnevni boravak sa kuhinjom		17.09
5.	Terasa		3.03
POVRŠINA ZATVORENOG PROSTORA			34.85
POVRŠINA OTVORENOG PROSTORA			3.03
UKUPNA POVRŠINA STANA			37.88

STAN st.14.			
struktura	oz.	NAMENA PROSTORLIJA	neto P (m ²)
1.	Ulazni hodnik		2.18
2.	Kupatilo		3.10
3.	Spavaća soba		14.63
4.	Dnevni boravak sa kuhinjom		2.72
POVRŠINA ZATVORENOG PROSTORA			19.91
POVRŠINA OTVORENOG PROSTORA			2.72
UKUPNA POVRŠINA STANA			22.63

KOMUNIKACIJE			
struktura	oz.	NAMENA PROSTORLIJA	neto P (m ²)
H	Hodnik		9.80
UKUPNA POVRŠINA KOMUNIKACIJA			9.80

REKAPITULACIJA POVRŠINA OBJEKTA / II SPRAT		
POVRŠINA KOMUNIKACIJA		9.80
POVRŠINA ZATVORENOG STAMBENOG PROSTORA		118.73
POVRŠINA OTVORENOG STAMBENOG PROSTORA		14.33
POVRŠINA STAMBENOG PROSTORA		133.06
UKUPNA KORISNA NETO POVRŠINA ETAŽE		142.86
UKUPNA REDUKOVANA NETO POVRŠINA ETAŽE (-3%)		138.58
UKUPNA BRUTO POVRŠINA ETAŽE		183.19

OBJEKAT BR.2.

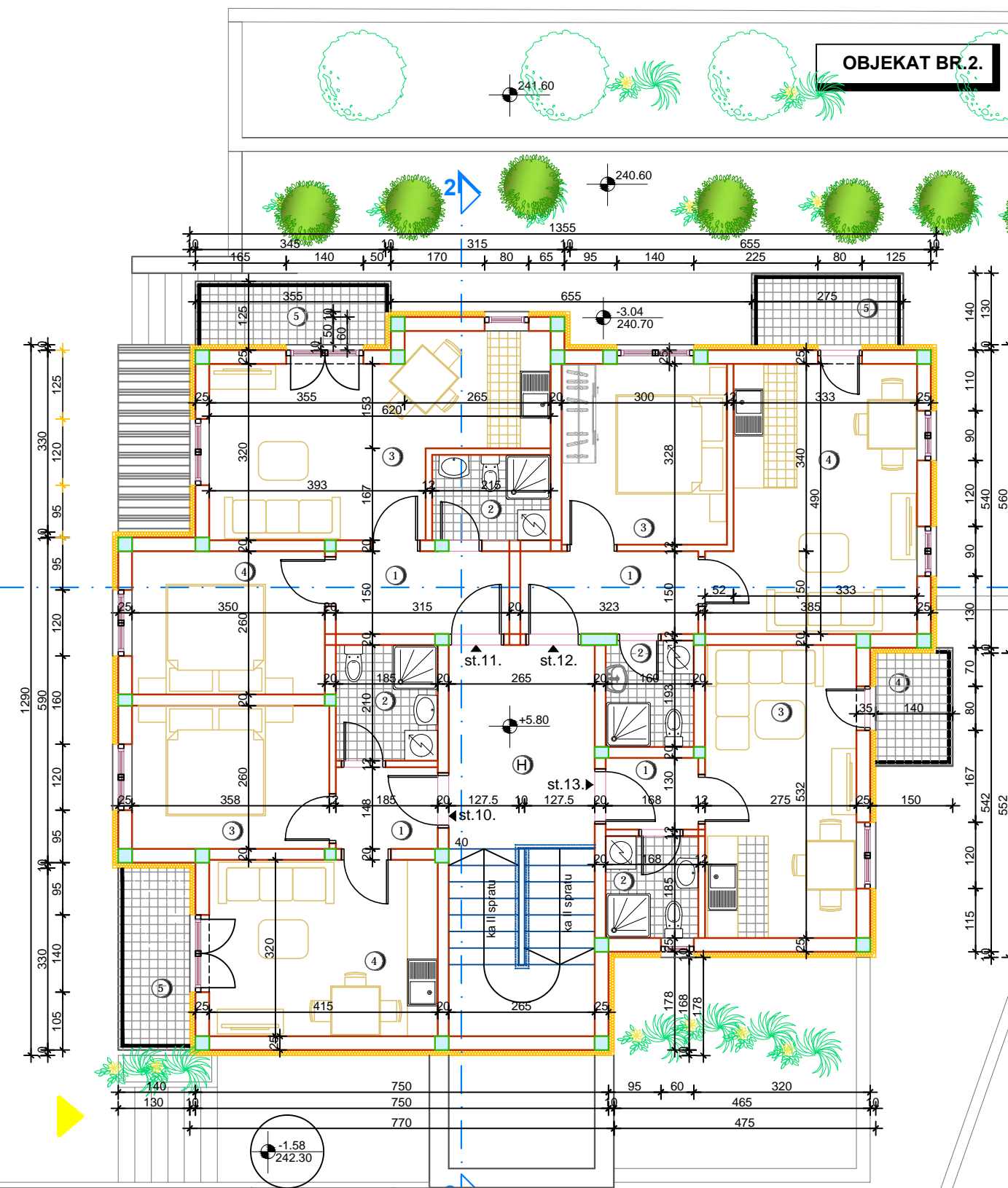

TABELARNI PREGLED POVRŠINA / II SPRAT / OBJEKAT BROJ 2.

STAN st.10.			
struktura	oz.	NAMENA PROSTORLIJA	neto P (m ²)
1.	Ulazni hodnik		2.73
2.	Kupatilo		3.88
3.	Spavaća soba		9.30
4.	Dnevni boravak sa kuhinjom		13.28
5.	Terasa		4.29
POVRŠINA ZATVORENOG PROSTORA			29.19
POVRŠINA OTVORENOG PROSTORA			4.29
UKUPNA POVRŠINA STANA			33.48

STAN st.11.			
struktura	oz.	NAMENA PROSTORLIJA	neto P (m ²)
1.	Ulazni hodnik		4.72
2.	Kupatilo		3.33
3.	Spavaća soba		17.63
4.	Dnevni boravak sa kuhinjom		9.10
5.	Terasa		4.29
POVRŠINA ZATVORENOG PROSTORA			34.78
POVRŠINA OTVORENOG PROSTORA			4.29
UKUPNA POVRŠINA STANA			39.07

STAN st.12.			
struktura	oz.	NAMENA PROSTORLIJA	neto P (m ²)
1.	Ulazni hodnik		4.84
2.	Kupatilo		3.08
3.	Spavaća soba		9.84
4.	Dnevni boravak sa kuhinjom		17.09
5.	Terasa		3.57
POVRŠINA ZATVORENOG PROSTORA			34.85
POVRŠINA OTVORENOG PROSTORA			3.57
UKUPNA POVRŠINA STANA			38.42

STAN st.13.			
struktura	oz.	NAMENA PROSTORLIJA	neto P (m ²)
1.	Ulazni hodnik		2.18
2.	Kupatilo		3.10
3.	Spavaća soba		14.63
4.	Dnevni boravak sa kuhinjom		2.89
POVRŠINA ZATVORENOG PROSTORA			19.91
POVRŠINA OTVORENOG PROSTORA			2.89
UKUPNA POVRŠINA STANA			22.80

KOMUNIKACIJE			
struktura	oz.	NAMENA PROSTORLIJA	neto P (m ²)
H	Hodnik		9.80
UKUPNA POVRŠINA KOMUNIKACIJA			9.80

REKAPITULACIJA POVRŠINA OBJEKTA / II SPRATA		
POVRŠINA KOMUNIKACIJA		9.80
POVRŠINA ZATVORENOG STAMBENOG PROSTORA		118.73
POVRŠINA OTVORENOG STAMBENOG PROSTORA		14.77
POVRŠINA STAMBENOG PROSTORA		133.50
UKUPNA KORISNA NETO POVRŠINA ETAŽE		133.30
UKUPNA REDUKOVANA NETO POVRŠINA ETAŽE (-3%)		129.21
UKUPNA BRUTO POVRŠINA ETAŽE		183.64

investitor:	Dragan (Dragomir) Mijatović, adresa: ul. Jug Bogdanova 006., Novo selo. JMBG: 1612956780615
objekat / lokacija:	STAMBENI OBJEKAT br.1. spratnost: Su+Pr+2; STAMBENI OBJEKAT br.2. spratnost: Su+Pr+2; na K.P. br. 619/7 K.O. Vrnjačka Banja; ul.Olimpijska br.8.;
tehnička dokumentacija:	arhitekt pro d.o.o. Trstenička br.22., Vrnjci - Vrnjačka Banja kontakt telefon: 064 334 1717, email: arhitektpro@yahoo.com Trstenička 22,Vrnjci,Vrnjačka Banja, mat.br: 20314281, šifra delatnosti: 7111,PIB 105127910, tekuci račun: 170-30006629000-95
PGD	1-AR R 1:100
br. projekta:	50-014/20
datum:	JUL 2020.
list:	08.
OSNOVA II SPRATA	
odgovorni projektant:	
Ivan Jerinić, dipl. ing. arh. (br. licence: 300 F772 08)	
<p>n a p o m e n a : Izvođač radova je odgovoran za proveru crteža, dimenzija i nivoa terena, pre izvođenja radova, u slučaju neslaganja ili tehničke greške, dužan je da obavesti odgovornog projektanta.</p>	